



Guia rápido de ativação SAT

ÍNDICE

Vinculando o equipamento.....	3
Instalando driver	4
Ativando o equipamento	6
Configurando a rede	6
Enviando os dados de ativação	7

Vinculando o equipamento

O primeiro passo é vincular o equipamento. Esse processo vincula o CNPJ do contribuinte ao número de série do equipamento.

Para realizar o procedimento, o contribuinte deve acessar o sistema de retaguarda do SAT no endereço

<https://satsp.fazenda.sp.gov.br/COMSAT>

No menu, escolha a funcionalidade 'Vincular Equipamento SAT'

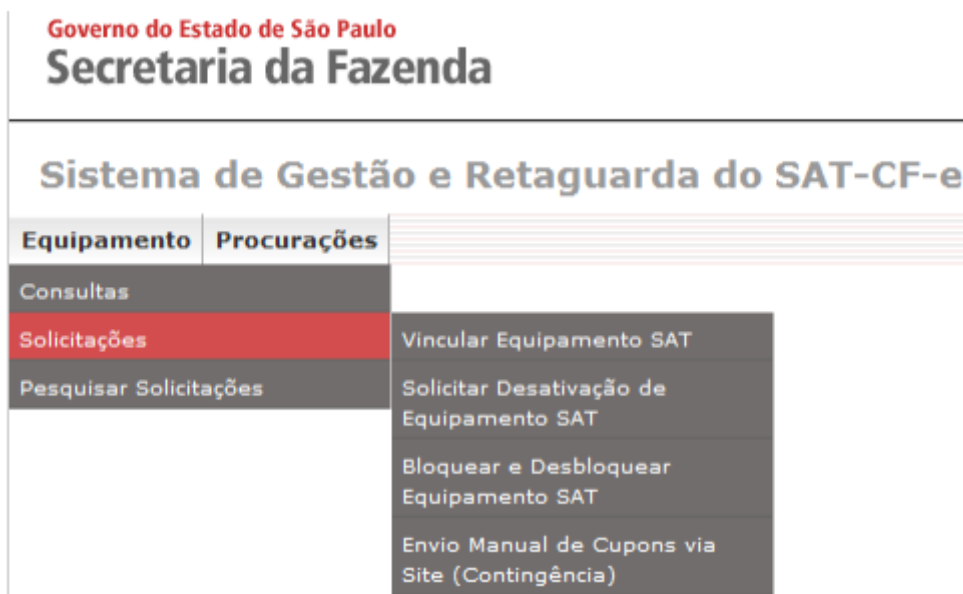

Na próxima tela deve ser preenchido o número de série do equipamento que será vinculado, o número de série pode ser encontrado na etiqueta na parte inferior do equipamento.

Importante: Marque a opção '**Aceito como válido o Certificado Digital fornecido pela Secretária da Fazenda do Estado de São Paulo**'. O certificado fornecido pela secretaria da fazenda além de gratuito e é renovado automaticamente quando necessário. Caso contrário, será necessário adquirir um certificado ICP-Brasil exclusivo para o SAT.

Clique em 'Enviar' para finalizar o processo de vinculação.

Instalando driver

Ao ligar o equipamento no computador pela primeira vez, o Windows vai tentar instalar o driver. Caso o Windows não consiga identificar o dispositivo ou a instalação falhe por algum outro motivo, pode ser necessário instalar manualmente.

Execute como administrador o programa de instalação 'CDM v2.10.00 WHQL Certified.exe' presente na pasta do software de ativação do SAT.

Clique em 'Extract'.

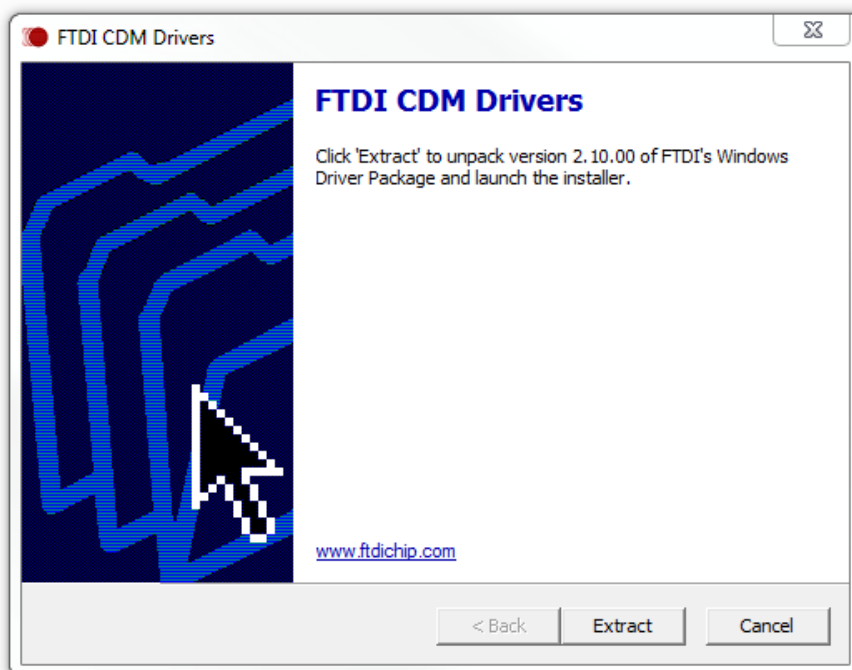

Clique em 'Avançar' na próxima tela para realizar a instalação.

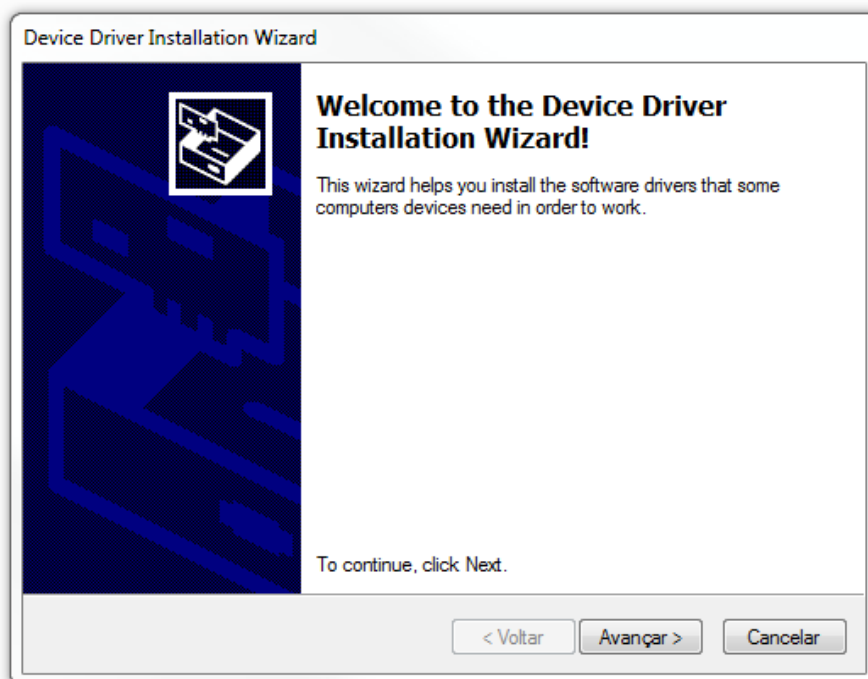

A seguinte tela irá aparecer se a instalação ocorrer com sucesso. Clique em concluir para fechar o aplicativo.

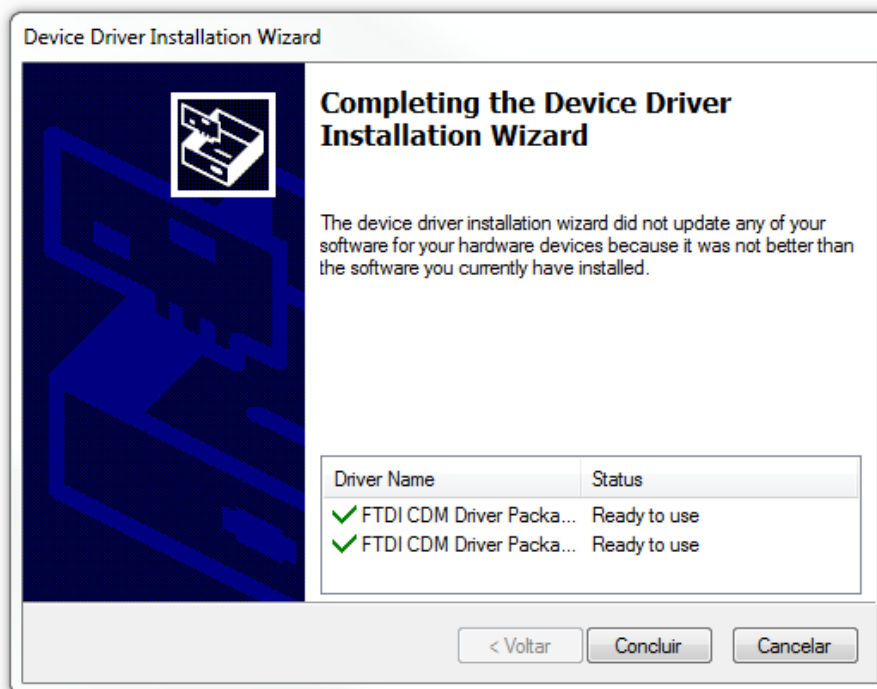

Desconecte o equipamento da USB e conecte novamente para verificar se o Windows consegue identificar o dispositivo. Quando identificado com sucesso, o SAT irá aparecer no 'gerenciador de dispositivos' do Windows como 'USB Serial Port'.

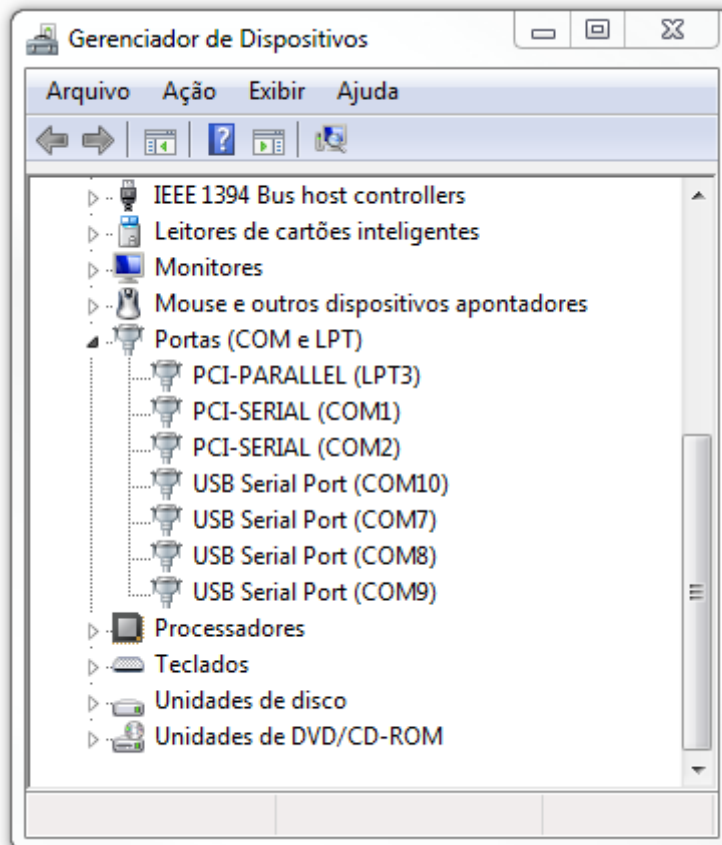

Ativando o equipamento

Execute o ConfiguradorSAT.jar. Na primeira tela será requisitado o código de ativação do equipamento. Como ele ainda não está ativado, não é necessário informar nada, apenas pressione 'OK'.

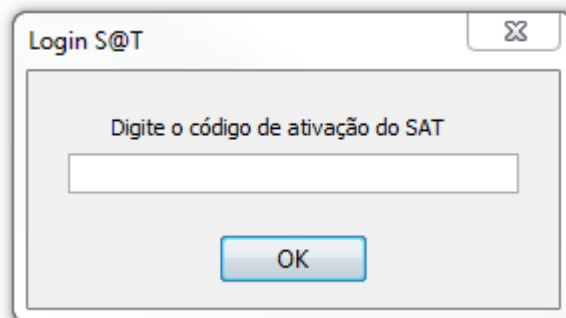

A tela de ativação irá aparecer.

Clique no botão 'Testar Comunicação'. Caso apareça a mensagem 'SAT em operação', significa que o software de ativação está conseguindo se comunicar com o equipamento. Caso contrário, pode ser necessário verificar se o driver está instalado corretamente ou verificar se o led OP do dispositivo está aceso, caso não esteja, aguarde um momento até ele acender.

Configurando a rede

Os equipamentos saem de fábrica com a rede configurada para obter IP por meio do protocolo DHCP. Se for necessário trocar a configuração da rede, isso deve ser feito antes da ativação.

Para isso, abra o menu 'Configurar' e selecione o item 'Rede'.

Informe a configuração de rede e clique em 'Configurar'

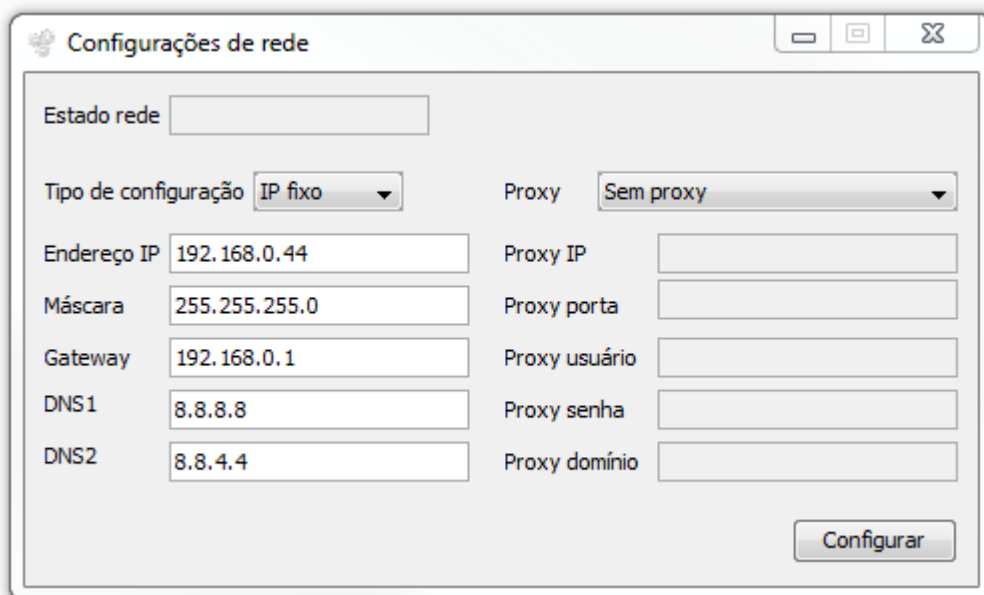

A mensagem 'Rede Configurada com Sucesso' deve aparecer.

Pressione 'OK' para fechar a janela de mensagem e feche a janela de configuração de rede.

Com a rede configurada, já é possível fazer o processo de ativação.

Enviando os dados de ativação

No campo 'CNPJ', informe o CNPJ do contribuinte sem pontos ou traços, apenas dígitos.

Escolha um código de ativação para o equipamento de no mínimo 8 e no máximo 32 caracteres e informe no campo 'Código de ativação' e o repita no campo 'Confirmação código'.

O 'Código UF' por padrão já está selecionado em SP.

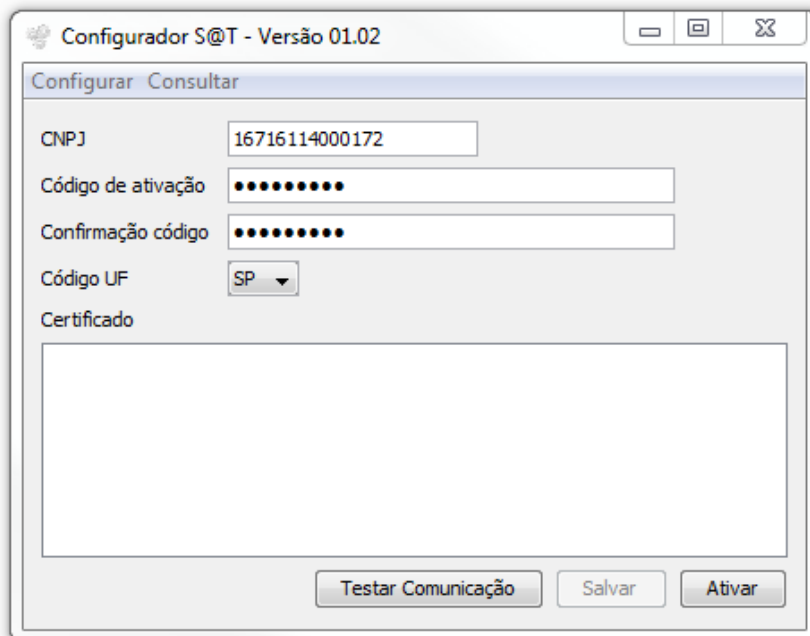

Clique em 'Ativar'. Após alguns minutos, caso tudo funcione corretamente, deverá aparecer a mensagem 'Ativado corretamente'. Caso retorne uma mensagem de erro e o led SERV esteja apagado, isso pode significar que o equipamento não está conseguindo acessar a internet. Pode ser necessário rever as configurações de rede.